

FRANCE-ANTILLES

Samedi 24 et dimanche 25 septembre 2016

www.franceantilles.fr

N° 13 986. Guadeloupe. 2 €

AUJOURD'HUI

TV
FRANCE ANTILLES

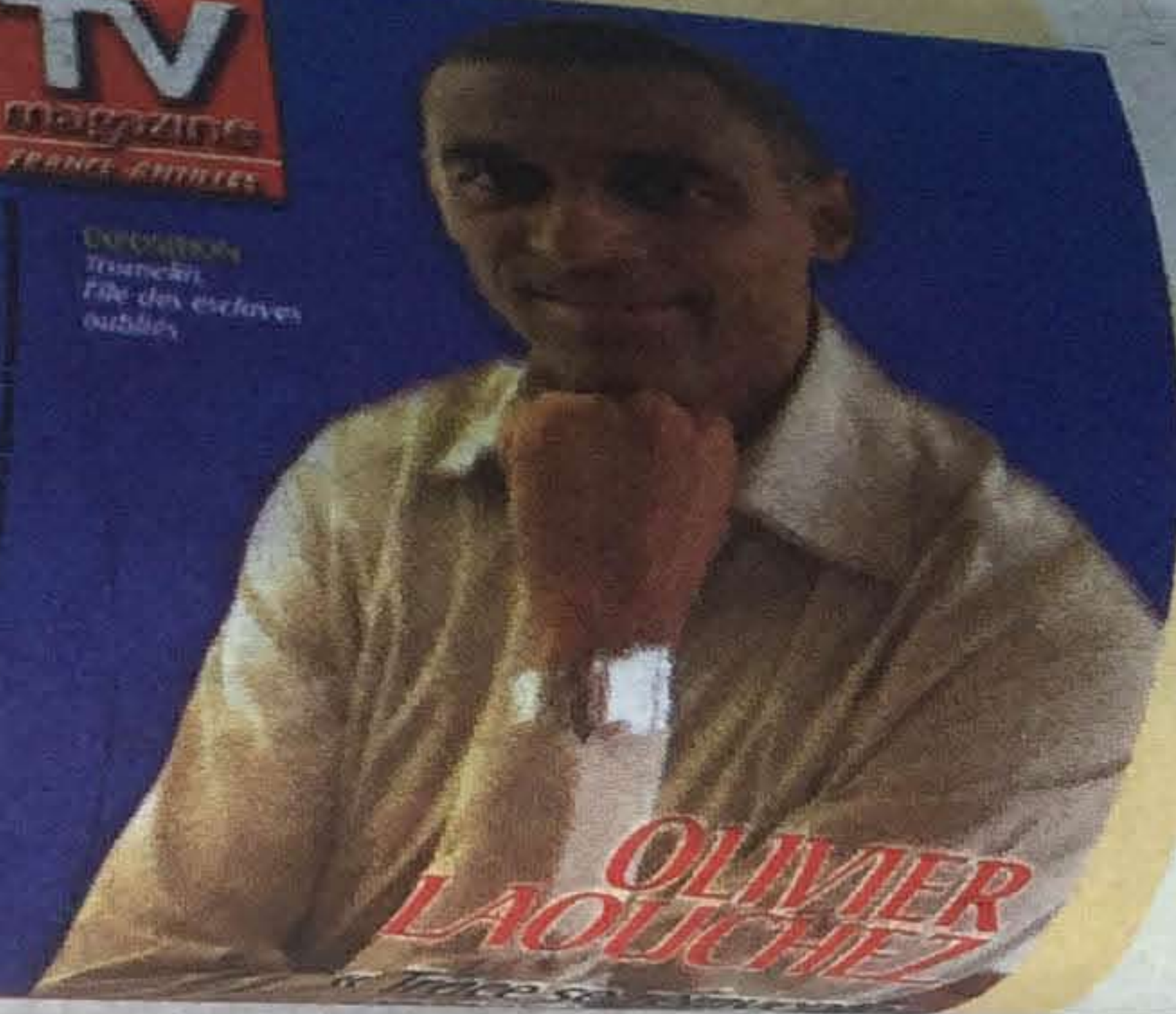

ENLÈVEMENT D'UN SAINTE-ROSIEN

Ses potes dégainent

cuteurs est Philippe Mangassoumy, fils de Mauricia, qui le correspondance et contact avec de fonctionnement. toutes les

POINTE-NOIRE

L'habitation Samana, lieu de culture de la Côte sous-le-Vent

Située sur un morne entre Morphy et Acomat, l'**habitation Samana** (anciennement Cafetière Beauséjour) accueille jusqu'au 1er octobre une **exposition d'art contemporain, C Nou Menm**.

Julieth Mars Toussaint, artiste peintre (1), et sa femme Christine sont les nouveaux propriétaires de l'habitation Samana. Les Journées européennes du patrimoine ont été l'occasion d'organiser la première exposition d'art contemporain et d'ouvrir les portes de l'habitation au public. Julieth lui-même, Jean-Marc Hunt, Charles Chulem Rousseau et Agnès Dahan, sont les quatre artistes exposés.

Le thème de l'exposition : *C nou menm* : « Il s'agit de parler de nous, de montrer notre travail. Quatre artistes qui se connaissent, c'est l'occasion de faire quelque chose entre nous », explique

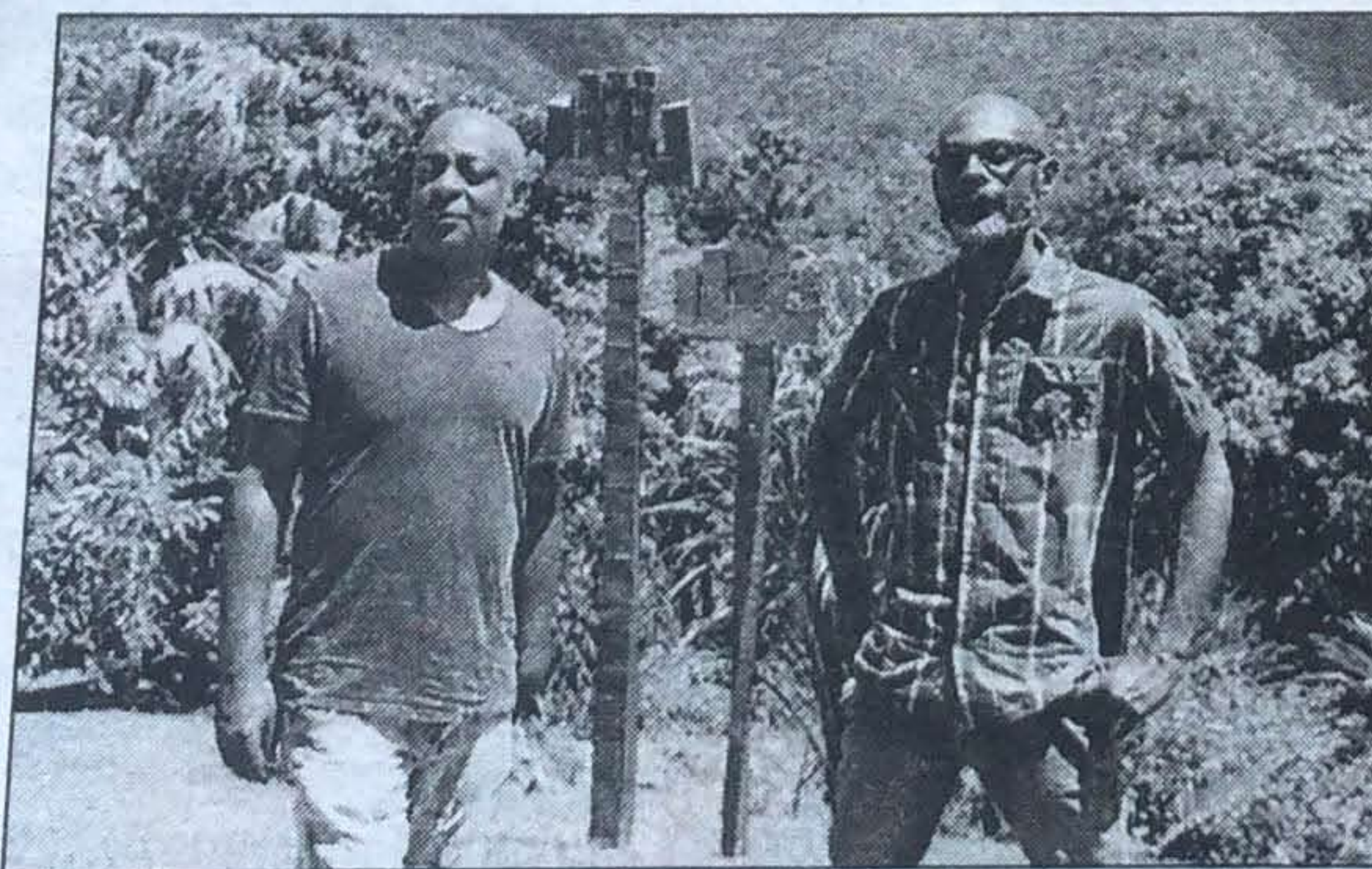

Julieth Mars Toussaint et Charles Chulem Rousseau, avec, au centre, la sculpture de Jean-Marc Hunt.

le propriétaire. Une vingtaine d'œuvres (peintures, sculptures, photographies, dessins) sont présentées dans les différents espaces de l'habitation et dans le

parc. L'habitation Samana accueille temporairement des expositions mais son but premier est d'être une résidence d'artiste. « C'est plutôt

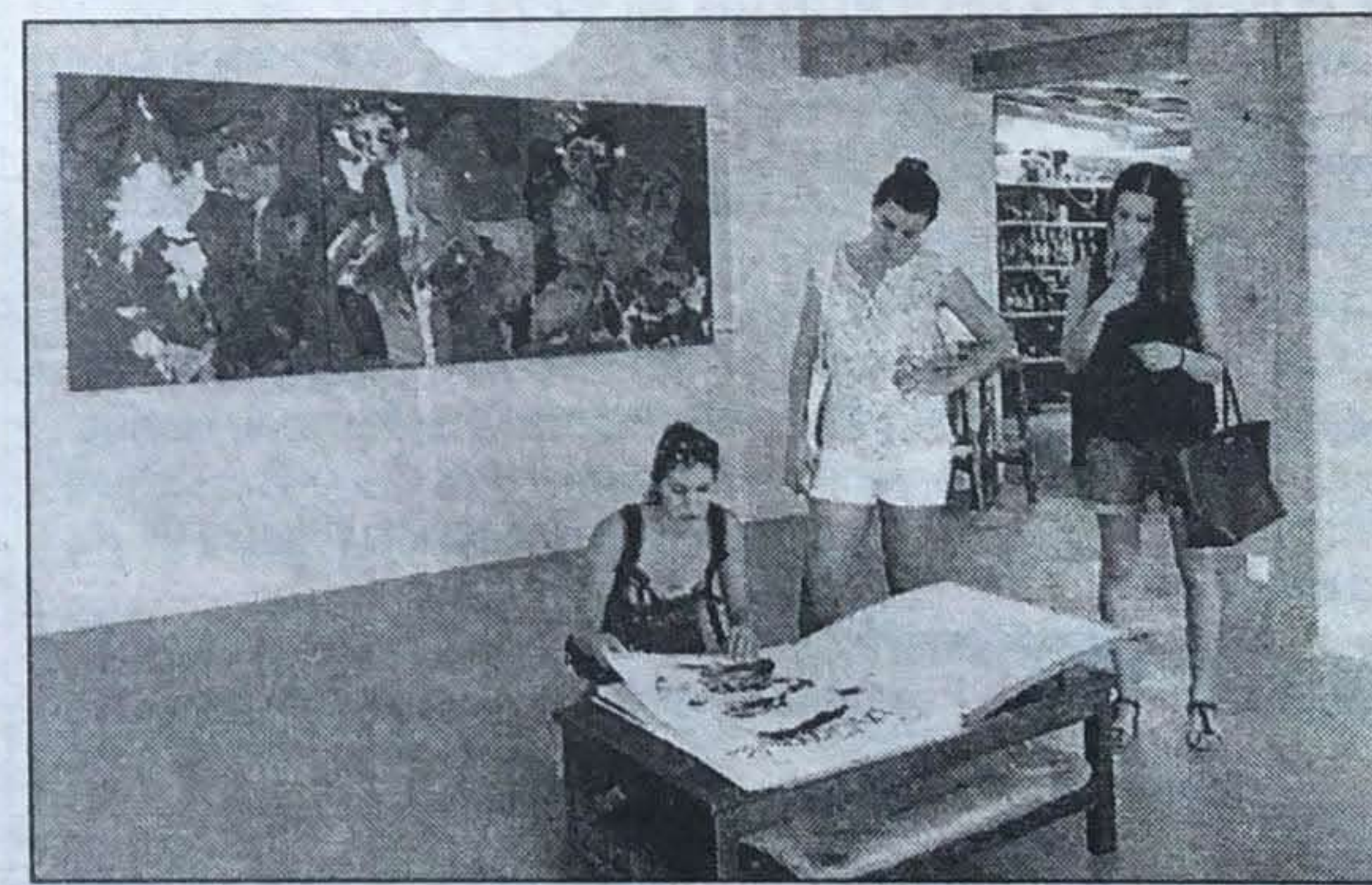

Dans la salle d'exposition, les peintures de Julieth Mars Toussaint sont accrochées au mur.

une résidence informelle. Un ou deux artistes ou un écrivain peut-être accueilli par session. L'artiste peut aussi travailler une structure dans le lieu. » Tel est le pro-

jet que veut développer Julieth Mars Toussaint qui a eu un « coup de foudre pour la Guadeloupe ». Et c'est en cherchant une maison sur internet sur l'île qu'il est

tombé sur cette ancienne habitation datant du XVIIIe siècle. « Coup de foudre » à nouveau. Ils l'ont restaurée et décorée avec goût en faisant appel à des artisans du bois de Pointe-Noire. Ce lieu de culture surplombe un magnifique parc d'arbres locaux et offre une belle promenade culturelle où l'on découvre les fruits et les richesses de la nature.

Yolande ELIEZER

www.csamana.fr - 0690 74 56 11

(1) Originaire de Martinique, l'artiste peint avec une utilisation subtile de la couleur. Couleurs claires, couleurs sombres, ses motifs sont inspirés par la nature humaine. Julieth peint les hommes dans toute leur simplicité et beauté; un brin réaliste, un brin abstrait expressionniste.